

# IL PROCESSO

## FOCUS TEMATICI

**14**  
APRILE  
2021 | Incontro sul Tema 1  
HOUSING UNIVERSITARIO

**21**  
APRILE  
2021 | Incontro sul Tema 2  
CULTURA

**28**  
APRILE  
2021 | Incontro sul Tema 3  
SOSTENIBILITÀ

**05**  
MAGGIO  
2021 | Incontro sul Tema 4  
INNOVATIVITÀ

**12**  
MAGGIO  
2021 | Incontro sul Tema 5  
ACCESSIBILITÀ

## RISVOLTITI APPLICATIVI

**28**  
**29**  
**30**  
SETTEMBRE  
2021 | "Fuori Sede - Workshop di  
progettazione partecipata  
per l'abitare temporaneo  
dei cittadini universitari"  
Immaginare nuovi spazi e usi  
per la residenza universitaria  
"E.De Giorgi a Lecce

**17**  
NOVEMBRE  
2021 | Pubblicazione del bando di  
concorso per la riconver-  
sione dell'Ex Convento dei  
Carmelitani Scalzi a Lecce  
in residenza universitaria

**13**  
DICEMBRE  
2021 | Pubblicazione del bando di  
concorso per la riconver-  
sione del Palazzo Frisini a  
Taranto in residenza univer-  
sitaria

**22**  
DICEMBRE  
2021 | Pubblicazione del bando di  
concorso per la riconver-  
sione della Cassa Mutua  
Artigiani a Brindisi in resi-  
denza universitaria

## FORUM URBANI

**15**  
GIUGNO  
2021 | "Taranto e il diritto allo  
studio"

**28**  
GIUGNO  
2021 | "Lecce e il diritto allo  
studio"

**09**  
LUGLIO  
2021 | "Brindisi e il diritto allo  
studio"

**19**  
LUGLIO  
2021 | "Bari e il diritto allo  
studio"

**16**  
SETTEMBRE  
2021 | "Foggia e il diritto allo  
studio"

## ATTIVITÀ PROGRAMMATE

**'22**  
ANNO | Pubblicazione dei bandi di  
concorso per la riconver-  
sione degli edifici prescelti a  
Bari e Foggia in residenze  
universitarie

**'22**  
ANNO | Call Urban@it promossa dal  
Comitato Scientifico sui Temi  
della Ricerca

**'22**  
ANNO | Workshop per la riproget-  
tazione degli spazi aperti  
della residenza universitaria  
"R. Dell'Andro" a Bari

**'23**  
ANNO | Organizzazione di un Con-  
vegno Nazionale sulle tem-  
atiche del Progetto

## Promotori



## Coordinamento scientifico

urban@it

## Rete delle città



Comune  
di Bari



Comune  
di Brindisi



Comune  
di Foggia



Comune  
di Lecce



Comune  
di Taranto

## Rete delle università



## Attori e partner

Istituti d'Arte

Conservatori

Asset Regione Puglia

Puglia Valore Immobiliare

Associazioni studentesche (*Link Bari, Lecce e Foggia, UDU Lecce, Area  
Nuova Foggia, Evergreen Brindisi, AUP Bari, ecc.*)

Associazioni culturali (*Sud Est Lecce, Molo 12 Brindisi, ecc.*)

Aziende per i servizi pubblici locali (*Kyma Ambiente Amiu Taranto,  
ecc.*)

Società di trasporti (*Trenitalia, Ferrovie dello Stato, Ferrovie del Gar-  
gano, Cotrap, Marino, Metauro Bus, ATAF Trasporti, STP Brindisi, ecc.*)  
ed altri attori

Sito web

<https://regioneuniversitaria.puglia.it/>

Contatti

[puglia.regione.universitaria@gmail.com](mailto:puglia.regione.universitaria@gmail.com)



PUGLIA REGIONE UNIVERSITARIA  
STUDIARE E VIVERE IN CITTÀ ACCOGLIENTI E SOSTENIBILI

urban@it



# PUGLIA REGIONE UNIVERSITARIA

STUDIARE E VIVERE IN CITTÀ ACCOGLIENTI E SOSTENIBILI



# IL PROGETTO

Il progetto "Puglia Regione Universitaria: studiare e vivere in città accoglienti e sostenibili" nasce nell'ambito di un Protocollo d'Intesa tra l'Assessorato all'Istruzione della Regione Puglia, l'Agenzia Regionale per il Diritto allo Studio (A.Di.S.U. Puglia), le città universitarie della Puglia (Bari, Brindisi, Foggia, Lecce, Taranto), gli atenei pugliesi (Politecnico di Bari, Università degli Studi di Bari, Università del Salento, Università degli Studi di Foggia, Università LUM), gli studenti e gli altri attori del sistema, per costruire progettualità, politiche e interventi condivisi e partecipati, finalizzati a migliorare il rapporto tra il sistema universitario e il sistema urbano.

Lo scopo del progetto, coordinato scientificamente da *Urban@it*, Centro Nazionale di studi per le politiche urbane, è quello di garantire un pieno Diritto di Cittadinanza, quale aspetto imprescindibile del Diritto allo Studio, per coloro che scelgono di studiare in Puglia.

## OFFERTA FORMATIVA TERZIARIA IN PUGLIA

Il sistema dell'istruzione terziaria in Puglia è costituito da:

- 5 Università (4 statali e 1 privata)
- 5 Conservatori Musicali
- 3 Accademie delle Belle Arti
- 7 Istituti Tecnici Superiori

e offre percorsi di formazione a più di **80.000 studenti**

Le sedi didattiche sono localizzate nelle città di Bari, Brindisi, Foggia, Lecce, Taranto e in alcuni altri centri minori quali, Monopoli, Valenzano Locorotondo, Martina Franca, Monteroni, Ceglie Messapica, Rodi Garganico, ecc.

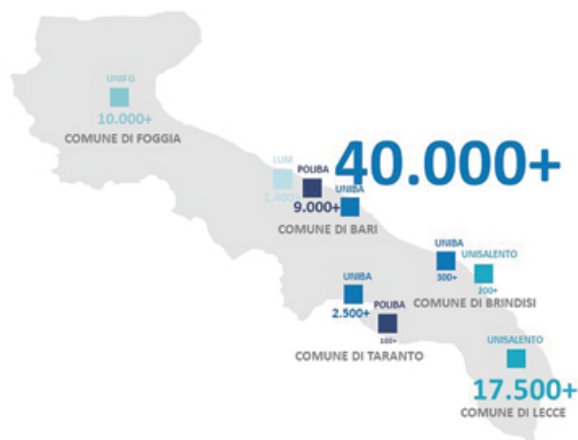

# IL METODO

La ricerca si articola in **cinque temi** assegnati ad ogni Ateneo pugliese, per mezzo di una serie di iniziative supportate dall'attivazione di assegni di ricerca e borse di studio presso ciascuna Università, tirocini presso l'A.Di.S.U. Puglia, e borse di studio presso le città universitarie.



Tema 1 | Politecnico di Bari  
**LE ATTREZZATURE UNIVERSITARIE E DEL DIRITTO ALLO STUDIO, COME OCCASIONE DI RIGENERAZIONE URBANA**



Tema 2 | Università degli Studi di Bari  
**IL RUOLO DEL SISTEMA UNIVERSITARIO NELLE POLITICHE CULTURALI URBANE E NELLE POLITICHE GIOVANILI**



Tema 3 | Università del Salento  
**LE AGENDE DI SOSTENIBILITÀ UNIVERSITARIA URBANA CON PARTICOLARE RIFERIMENTO AL TEMA DELLA MOBILITÀ E DELL'EFFICIENZA ENERGETICA**



Tema 4 | Università degli Studi di Foggia  
**INNOVAZIONE DELL'OFFERTA DI SERVIZI PER IL DIRITTO ALLO STUDIO**



Tema 5 | Libera Università Mediterranea "Giuseppe Degennaro" (LUM)  
**DISABILITÀ E ACCESSIBILITÀ DELLE STRUTTURE UNIVERSITARIE E DEGLI SPAZI URBANI**

Il progetto di **durata biennale** (prorogabile) si articola in **tre fasi** della ricerca:

- Mesi 1-12: **FASE 1**  
**Analisi del tema assegnato**, declinato in ciascuno dei diversi contesti delle cinque città universitarie coinvolte.
- Mesi 9-14: **FASE 2**  
**Elaborazione dei risultati** ottenuti dall'analisi e individuazione dei punti di forza e di debolezza emersi dalla stessa.
- Mesi 13-24: **FASE 3**  
**Definizione di proposte e strategie** per un rinnovato rapporto tra il sistema urbano e il sistema universitario, tramite la **definizione di strumenti, politiche ed azioni** da attuare attraverso l'individuazione di "Progetti Bandiera".

