

Assemblea Capitolina
Commissione Speciale PNRR
Deliberazione dell'Assemblea Capitolina n. 02 del 04/01/2022

Relazione n. 3
attività al 30 giugno 2023

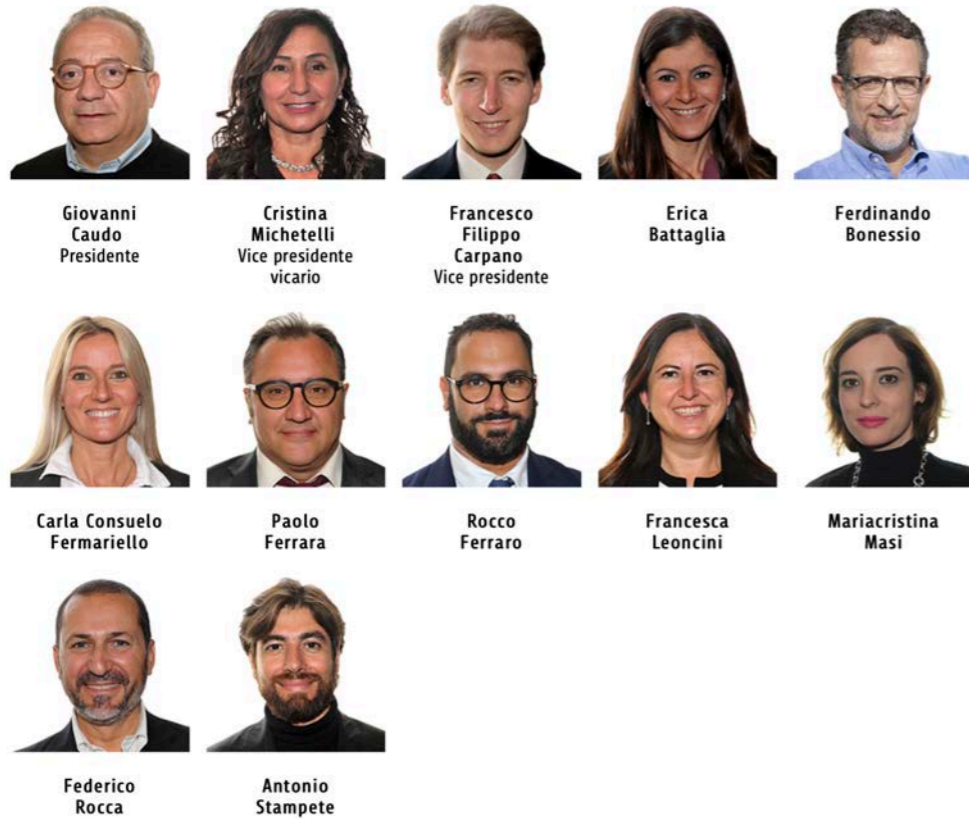

Commissione Speciale Piano Nazionale di Ripresa e Resilienza



<https://streaming.comune.roma.it/portal/watch/commission/f67cd6e0-27d1-46f0-be3b-585d39ecd355>

<https://www.comune.roma.it/web/it/commissione-speciale-piano-nazionale-di-ripresa-e-resilienza.page>

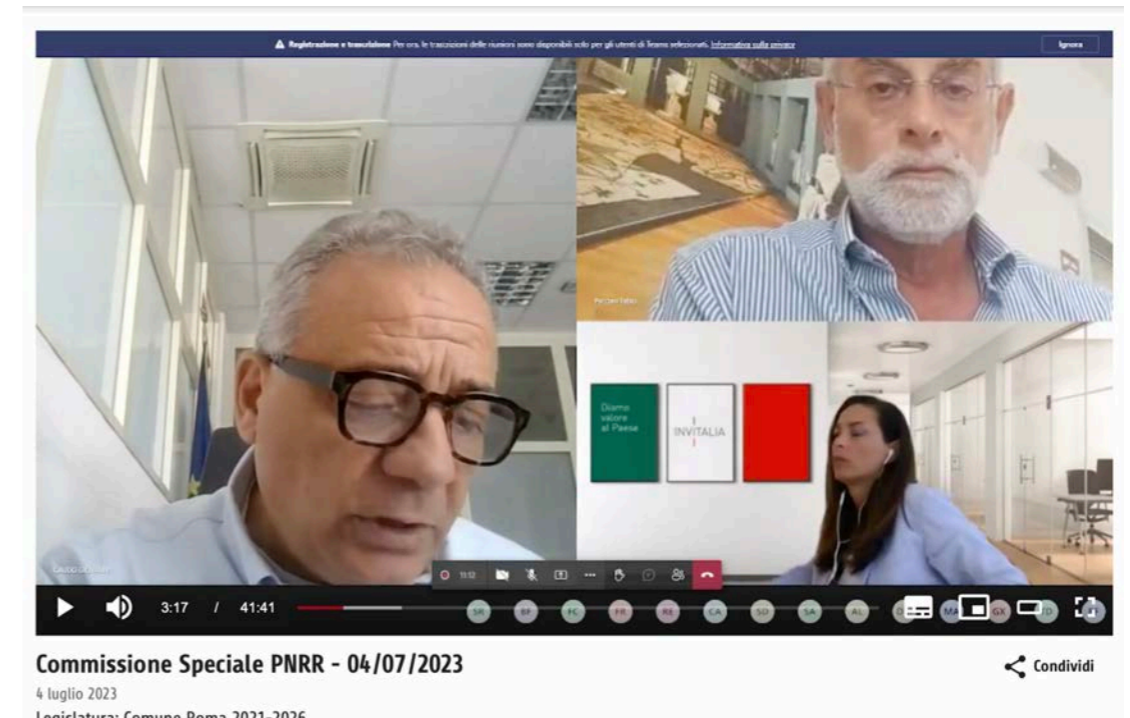

Staff di Segreteria CS PNRR: Roberta Cavallari, Valentina Politano, Elisabetta Romano, Donatella Tito.

Sedi e contatti

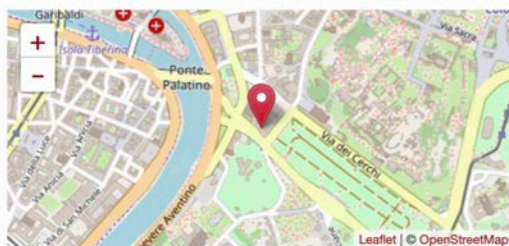

Via della Greca, 5 - III piano - 00186 Roma
06 67105689 - 0667108046 - 06671071417
segreteriacommissione.pnrr@comune.roma.it;
ccs.pnrr@comune.roma.it

Ti potrebbe interessare anche

Per conoscere gli atti, i verbali e le deliberazioni degli organi politici è possibile consultare l'applicazione *Deliberazioni e Atti*

Allegati

- Relazione I semestre 2022 Commissione Speciale PNRR (pdf di 1.53 MB)
- Relazione II semestre 2022 Commissione Speciale PNRR (pdf di 10.65 MB)



54

riunioni dal febbraio 2022

Oltre **250**

Tra responsabili e tecnici auditi e invitati



PIANO NAZIONALE DI RIPRESA E RESILIENZA

Investimenti per Roma Capitale



M 1. DIGITALIZZAZIONE, INNOVAZIONE,
COMPETIVITA', CULTURA E TURISMO
152 CUP = 250 Mln €



M 2. RIVOLUZIONE VERDE E
TRANSIZIONE ECOLOGICA
25 CUP = 547 Mln €



M 3. INFRASTRUTTURE PER UNA
MOBILITA' SOSTENIBILE
(non di competenza di Roma Capitale)



M 4. ISTRUZIONE E RICERCA
21 CUP = 47,8 Mln €



M 5. INCLUSIONE E COESIONE
91 CUP = 305 Mln €



M 6. SALUTE
(non di competenza di Roma Capitale)



Dati aggiornati a luglio 2023



PNRR

Il Piano di Ripresa e Resilienza, avviato dalla Commissione Europea per rilanciare le economie degli Stati membri ed arginare i danni causati dalla pandemia da Covid 19 rappresenta un enorme opportunità di sviluppo per Roma Capitale.

Numerose sono le aree di intervento che consentiranno di trasformare il volto della città, agevolare la vita dei cittadini, offrire nuovi e più moderni servizi e promuovere una crescita economica più robusta, sostenibile e inclusiva, per il nostro Paese e per la città di Roma.



- Il PNRR in Italia ▼
- Il PNRR a Roma ▼
- Missione 1 ▼
- Missione 2 ▼
- Missione 4 ▼
- Missione 5 ▼

☰ Filtra per:
Tematica
Struttura
Municipio
Stato

Tematica: Turismo - Cultura **Da:** Dipartimento Pianificazione Strategica e P.N.R.R. - Sovrintendenza Capitolina
Municipio: Municipio I **Stato:** In corso
 dal 1 giugno 2022 al 30 settembre 2024

Giardino degli Aranci: Belvedere e tratto di mura medievali

L'obiettivo del progetto è di promuovere la conservazione, l'integrità e la valorizzazione del Belvedere nel Giardino, mediante interventi di consolidamento della struttura, di ripristino degli accessi e di miglioramento dell'impianto illuminotecnico.

Ambito: Turismo e Cultura
Struttura referente: Sovrintendenza Capitolina
Importo attribuito: 595.000 euro
Luogo: Giardino degli Aranci - Municipio II
Stato: Avviato

Questo approccio strategico ha consentito a Roma Capitale di partecipare al 95% degli Avvisi pubblicati, con un tasso di successo delle proposte progettuali estremamente elevato, pari al 90%, e di disporre ad oggi di 1,15 miliardi di euro sul PNRR per un totale di 279 progetti finanziati divisi nelle seguenti macro aree tematiche che includono diverse Missioni e Componenti:

- 11,7 milioni di euro per il finanziamento di 10 progetti a supporto della digitalizzazione [1];
- 238,7 milioni di euro per la tutela e la valorizzazione del patrimonio culturale, artistico e storico di Roma, con il sostegno di 142 progetti, incluso l'investimento Caput Mundi - Next Generation EU;
- 526 milioni di euro per la mobilità sostenibile e green (19 progetti finanziati);
- 228,7 milioni di euro a supporto di 13 progetti per la riqualificazione (Piani Urbani Integrati), per l'housing sociale e per la rigenerazione urbana;
- 123,3 milioni di euro per il rafforzamento delle politiche sociali, per il potenziamento dell'offerta di servizi d'istruzione e per interventi per lo sport e l'inclusione sociale con 89 progetti già finanziati;
- 21,3 milioni di euro per l'efficientamento energetico del patrimonio di edilizia residenziale pubblica e per la resilienza dei territori con il finanziamento di 6 progetti del territorio capitolino.

[1] Al 5 giugno 2023 di 10 progetti sono 8 quelli con importi concessi e 2 in fase istruttoria (Citizen Inclusion - importo richiesto di EUR 920.00; Inserimento di API in Piattaforma Digitale Nazionale Dati - importo richiesto di EUR 474,775.00)



Qui di seguito viene riportato l'indice di tutti i progetti finanziati per il Comune di Roma dal PNRR:

[Indice Interventi PNRR.pdf](#)
 (Aggiornato al 07/06/2023)



Il ruolo del Terzo settore e dei soggetti attivi sul territorio è importante e non solo per una questione di democrazia partecipativa, ma ha a che fare con il successo di una progettualità che solo così può avviare quel processo virtuoso in grado di rimuovere le disuguaglianze sociali ed economiche e anche di consentirci di restituire il prestito che l'UE ci ha concesso.

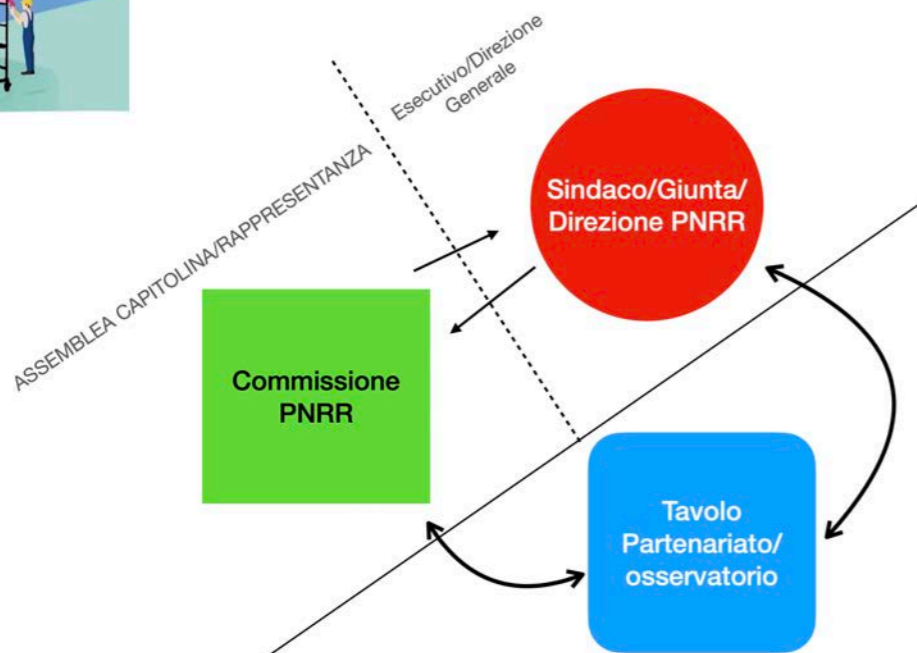

Conferenza pubblica del 27 gennaio 2022, il ruolo del Terzo settore

Una criticità: il coinvolgimento del terzo settore e dei territori nella definizione dei progetti e nell'attuazione.

E' stato l'oggetto del primo incontro che abbiamo svolto il 27 gennaio del 2022.

Nel corso di questo anno la commissione ha svolto un ruolo di messa in rete dando voce a tutti i soggetti e chiedendo ai dipartimenti e agli assessorati di attivare forme di coinvolgimento e di co-progettazione con i soggetti del terzo settore.

>>Il Dipartimento del Sociale ha avviato le manifestazioni di interesse per la co-progettazione;

>>nei PUI si stanno attivando forme di collaborazione e coinvolgimento di tutti i soggetti sul territorio che saranno coordinati dai tre laboratori di città attivi nei tre ambiti di Corviale, Tor Bella Monaca e Santa Maria della Pietà;

>> Sperimentazione in corso nei Poli civici sotto la guida del Sistema delle biblioteche di Roma Capitale.



Nonostante le criticità annunciate, la fase di formazione del PNRR di Roma Capitale è una storia di successo



180 milioni di euro

gare di appalto nei Programmi integrati

182 milioni di euro

98 gare di appalto nel programma Caput Mundi

26,4 milioni di euro

gare di appalto per gli asili nido

120 milioni di euro

gara di appalto per TVA



Un drammatico sottodimensionamento delle risorse destinate agli investimenti e alle manutenzioni ordinarie e straordinarie delle infrastrutture, delle reti e dei beni pubblici della città.

Poiché i flussi finanziari in entrata e in uscita per il conto capitale sono meno stabili di quelli relativi alle attività correnti e possono oscillare di anno in anno guardiamo all'intero quinquennio 2015-2019 (fig. 3): le nuove risorse destinate agli investimenti e alle altre spese in conto capitale sono circa 2,3 miliardi a Roma e 3 miliardi a Milano. Le cifre per abitante sono 800 euro a Roma e 2144 a Milano, con un dato milanese quindi 2,7 volte superiore a quello romano. In premessa avevo annunciato che alcuni numeri del bilancio parlano da soli, senza necessità di commento, e qui ne abbiamo un esempio lampante.

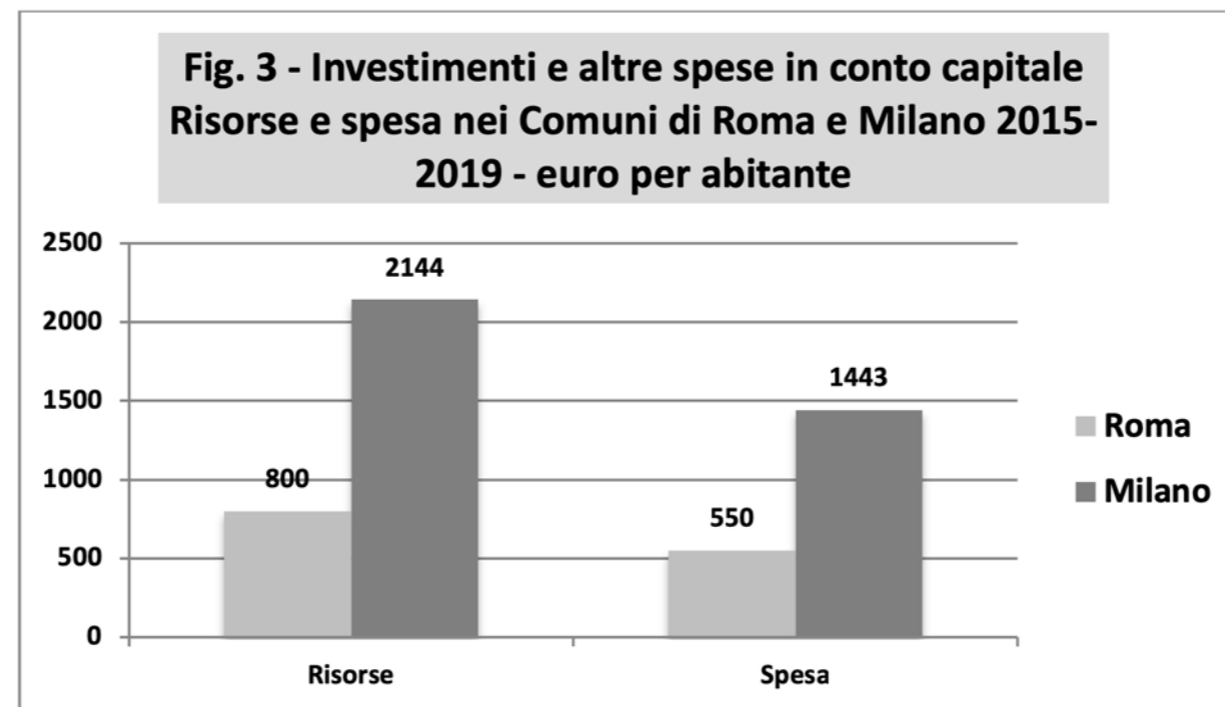

Fonte: Marco Causi, Il bilancio del Comune di Roma e la città, Roma Ricerca Roma



Roma deve ricorrere a fondi straordinari per provare a ridurre il gap con Milano sui fondi ordinari



Copia di PNRR di Roma Capitale - ...

L'ultima modifica è stata appena apportata

- Aggiungi livello
- Condividi
- Anteprima

Indice interventi_COMMISSIONE ...

Stile definito per MISSIONE

- Missione 1 (139)
- Missione 5 (89)
- Missione 2 (35)
- Missione 4 (20)

Mappa base

CAPUT MUNDI. Next Generation EU per grandi eventi turistici

MISSIONE	Missione 1
TITOLO MISSIONE	Digitalizzazione, innovazione, cultura e turismo
COMPONENTE	3
INVESTIMENTO	4
MISURA	M1C314
CUP	J89D22000760001
DESCRIZIONE	210. Mausoleo con gazebo via sistemazione esterna e accessi
MUNICIPIO	MUN V
INDIRIZZO	Via di San Marcellino, 00177 Roma
Struttura di Riferimento	SOVRINTENDENZA CAPITOLINA
RUP	Angelo Di Stefano
RECAPITI RUP	06 67103439 3357697228 angelo.distefano@comune.roma.gov.it protocollo.sovrintendenza@pec.comune.roma.gov.it
INVESTIMENTO CONCE...	€ 119,000.00
MINISTERO	Ministero del Turismo
CALENDARIO delle SCA...	- Entro 30/06/2022: Firma degli Ministero Turismo e enti attuati CONSEGUITO - Entro 31/12/2024: 50% di requisiti culturali e turistici individuati - Entro 30/06/2026: riqualificare culturali e turistici
STATO ATTUAZIONE AL...	Risultato predisposto solo il DIP - Documento di indirizzo alla pro...

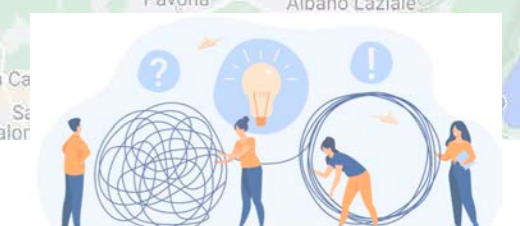
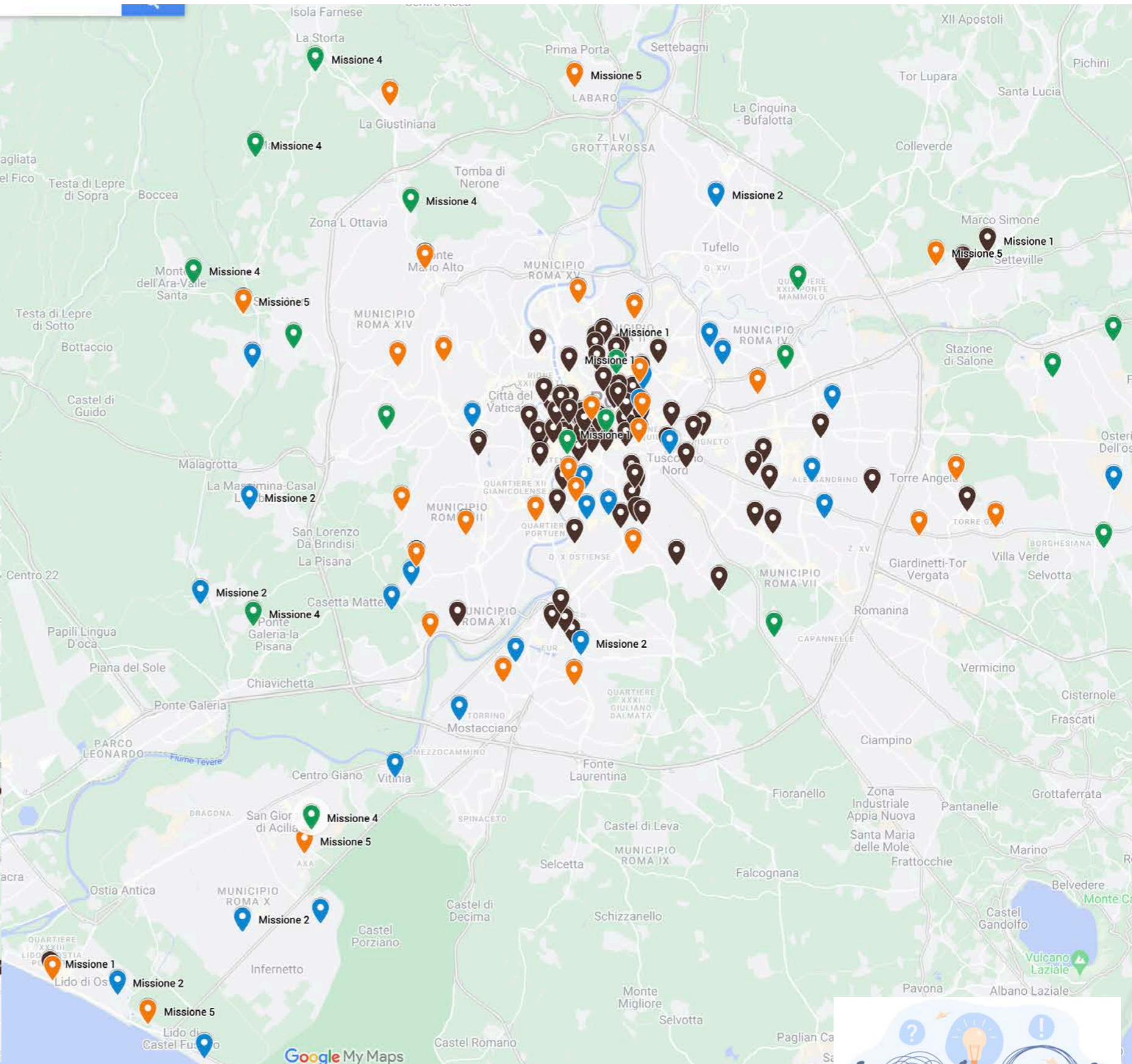

PNRR, un Piano senza Piano



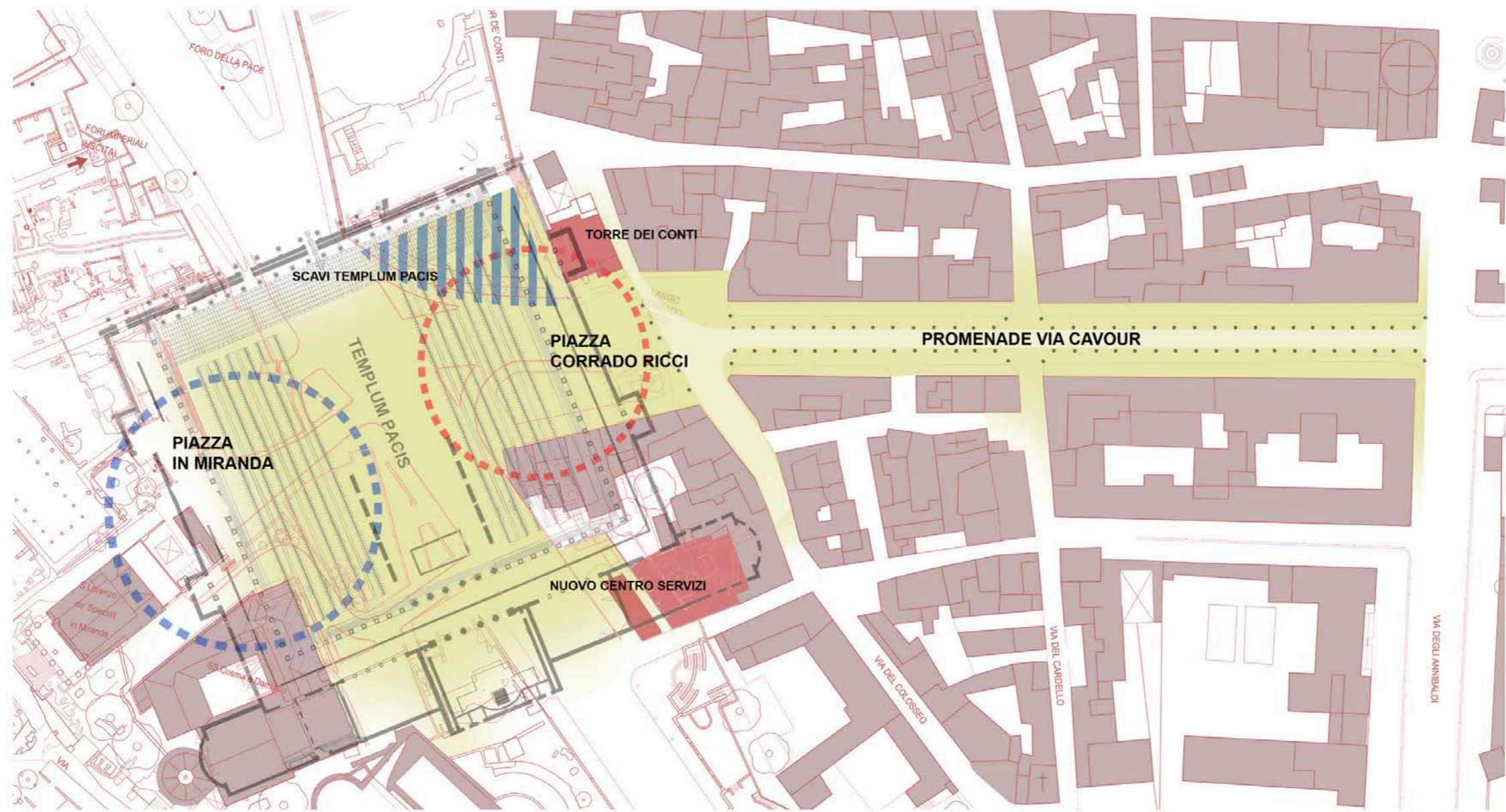



GLI STRUMENTI

CArMe

TABELLA FINANZIAMENTI

Area Fori Imperiali	83 milioni di euro
Campidoglio	25 milioni di euro
Parco del Colosseo	19 milioni di euro
Colle Oppio e Celio	35 milioni di euro
Terme di Caracalla	22 milioni di euro
Circo Massimo	7 milioni di euro
Bocca della Verità	17 milioni di euro
Accessibilità	59 milioni di euro
Archeologia dei Municipi	15 milioni di euro

CArMe

ROMA 

IL PROGRAMMA OPERATIVO

Il grande investimento

**282 milioni
di euro**

TABELLA
FINANZIAMENTI

È composto dalle opere statali e comunali
da realizzare nel triennio 2025-27
con fondi PNRR, Giubileo e bilancio capitolino

ROMA 



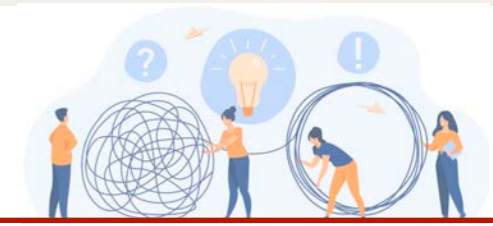
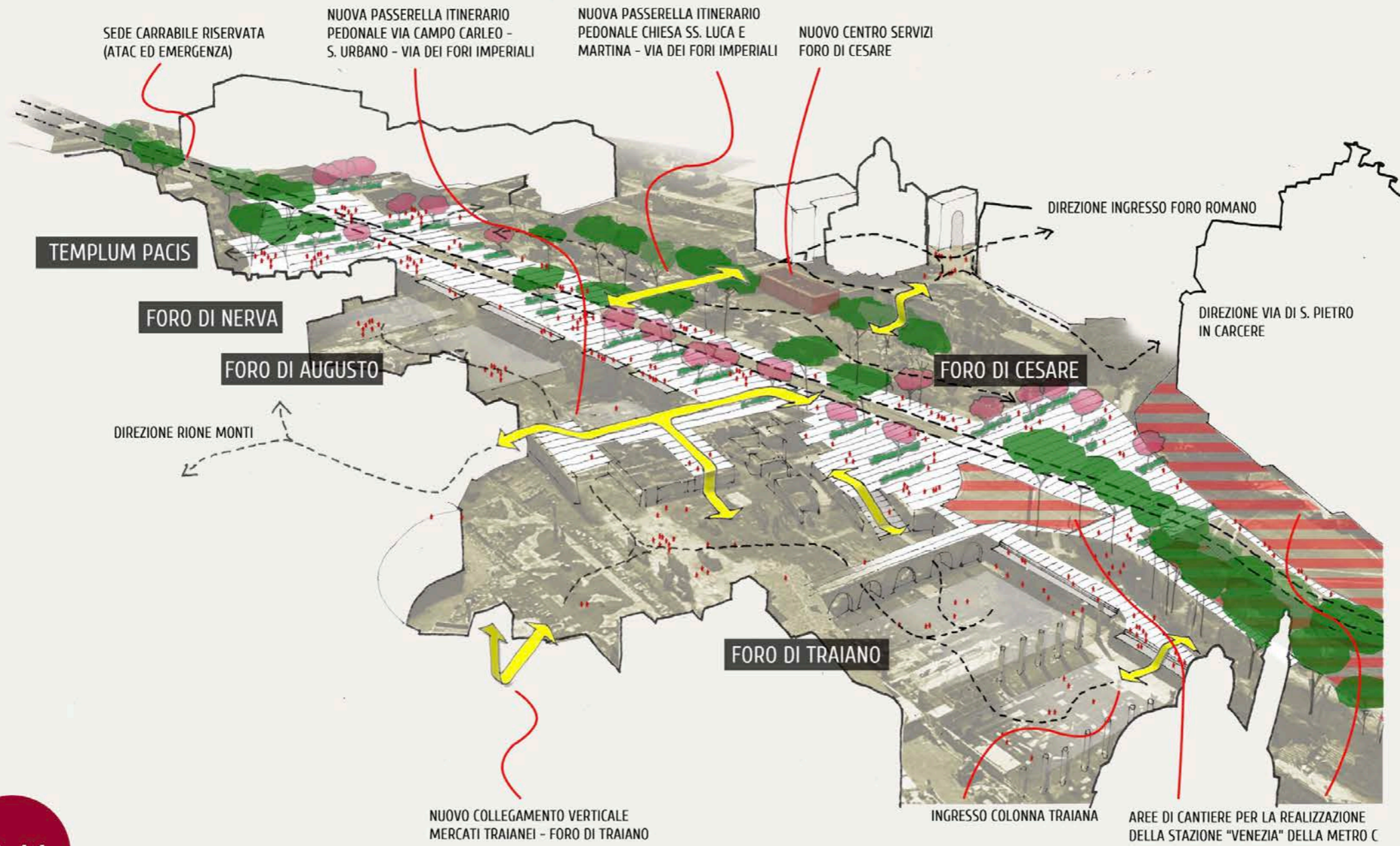

Programmazione straordinaria (PNRR) e Programmazione ordinaria (altri fondi UE, fondi nazionali e fondi comunali)

Progetti Complementari a quelli del PNRR





Missione 1
PROGETTI DIGITALIZZAZIONE, INNOVAZIONE, COMPETITIVITÀ, CULTURA E TURISMO (M1)
M1C3: turismo e cultura 4.0

Parco Lineare delle Mura – Mura Aureliane: restauro conservativo, consolidamento e valorizzazione



Progetti PNRR - Caput Mundi
Interventi di restauro conservativo delle mura
€ 23.160.000,00



Progetti complementari
Interventi di riqualificazione e pedonalizzazione delle aree del perimetro murario
€ 31.000.000,00

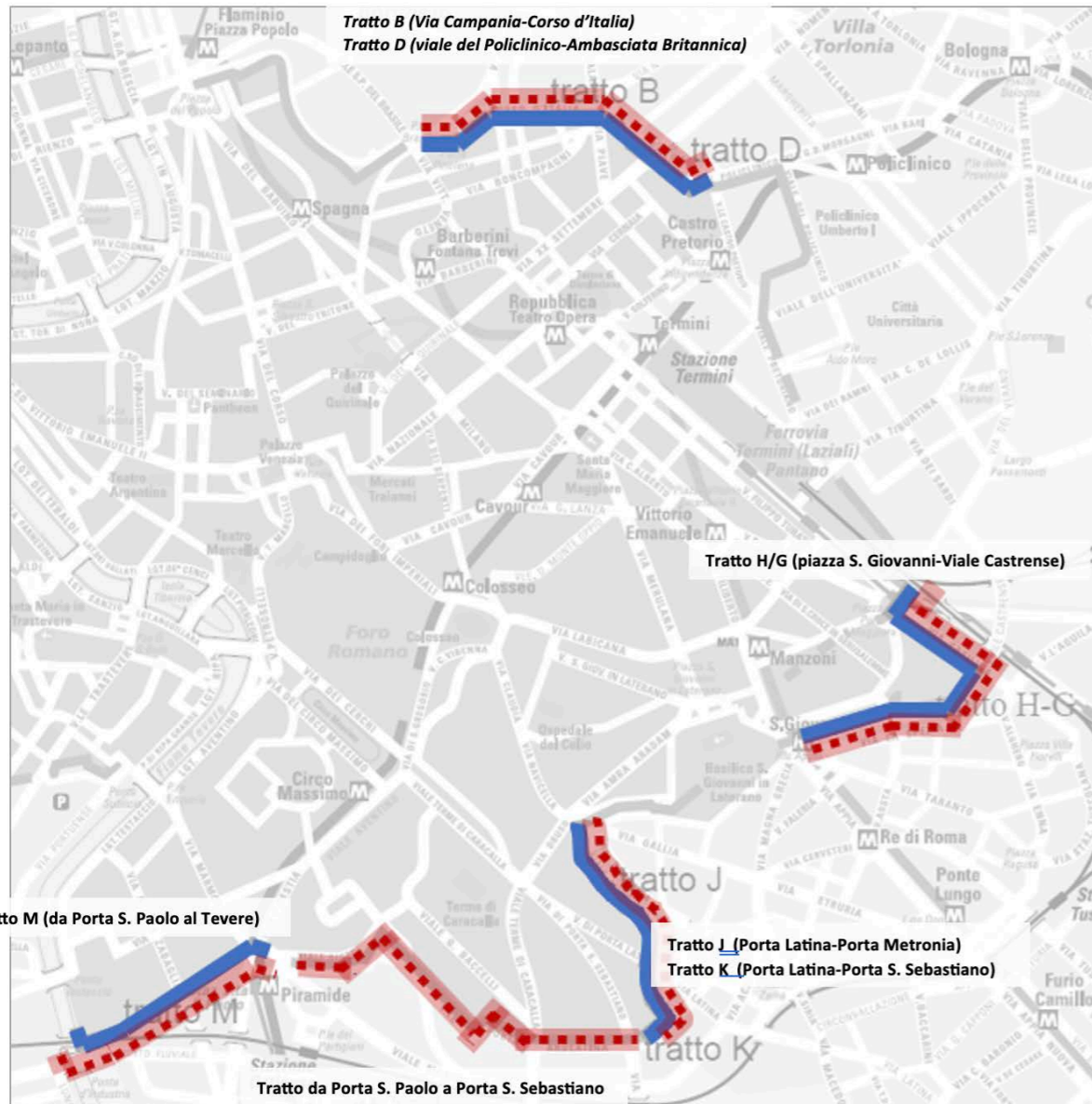

Intervento PNRR *Parco Lineare delle Mura – Mura Aureliane: restauro conservativo, consolidamento e valorizzazione*



Soggetto attuatore Roma Capitale



Finanziamento PNRR € 23.160.000,00



Interventi complementari

- A.** Tratto B - (via Campania - Corso d'Italia) e Tratto D - (Viale del Policlinico-Ambasciata Britannica):
- Riqualificazione delle aree su lato interno delle mura:
ampliamento dello spazio pedonale del marciapiede di via Campania e pedonalizzazione di circa 80m del tratto di strada sul fronte del liceo Righi.
- Riqualificazione delle aree su lato esterno delle mura:
rifacimento a verde e pavimentazione area pedonale lungo Corso d'Italia;
valorizzazione dell'area prospiciente la breccia di Porta Pia.
- B.** Tratto H/G - (piazza S. Giovanni- Viale Castrense):
- Progetto di pedonalizzazione di Viale Castrense;
- Progetto di valorizzazione della piazza di Porta Maggiore con forte pedonalizzazione e miglioramento della viabilità.
- C.** Tratto J - (Porta Latina-Porta Metronia) - Tratto K - (Porta Latina - Porta S. Sebastiano):
- Riqualificazione delle aree su lato esterno delle mura tra via Numidia e Porta Latina;
- Riqualificazione delle aree su lato esterno delle mura tra Porta Latina e Porta San Sebastiano;
- D.** Tratto M - (da Porta S. Paolo al Tevere):
- Riqualificazione area pedonale lungo viale del Campo Boario – prog. Definitivo PAU – U.O. Città Storica e Rpr.
- E.** Tratto da Porta S. Paolo a Porta Latina (non compreso nel PNRR):
- Riqualificazione del tratto di area pedonale tra Porta San Sebastiano e Porta San Paolo.



Stima costi

- A. € 6.000.000,00
- B. € 6.000.000,00
- C. € 6.000.000,00
- D. € 3.000.000,00
- E. € 10.000.000,00
- Totale € 31.000.000,00**





PROGETTI DIGITALIZZAZIONE, INNOVAZIONE, COMPETITIVITÀ, CULTURA E TURISMO (M1)
M1C3: turismo e cultura 4.0

1. Chiesa SS. Marcellino e Pietro ad Duos Lauros – mausoleo di Sant'Elena via Casilina 641 manutenzione e allestimento
2. Parco archeologico di Centocelle - Ecomuseo urbano: valorizzazione area archeologica Villa della Piscina



Progetti PNRR



Progetti complementari

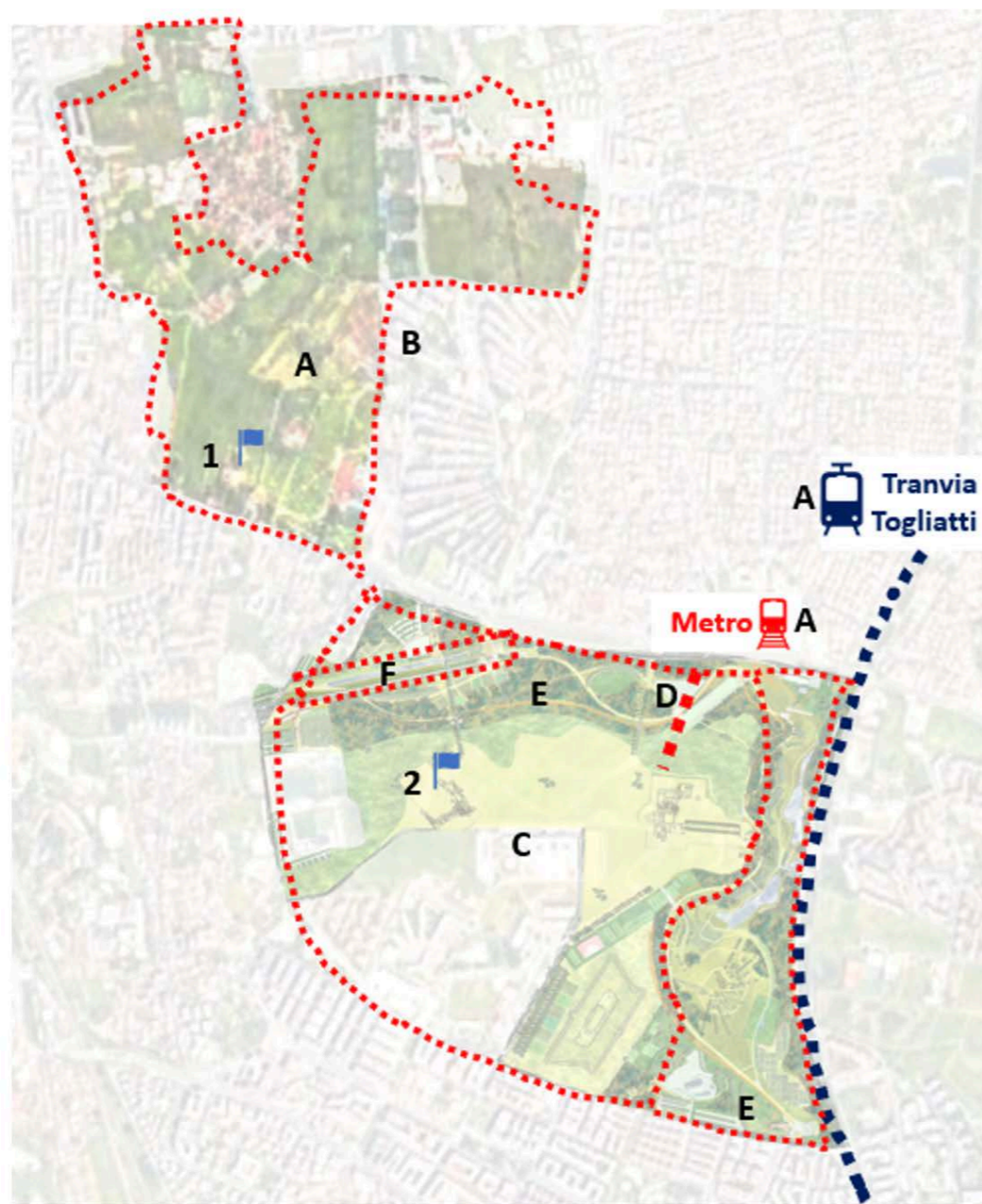

Intervento
PNRR

1. Chiesa SS. Marcellino e Pietro ad Duos Lauros – mausoleo di Sant'Elena via Casilina 641 manutenzione e allestimento
2. Parco archeologico di Centocelle - Ecomuseo urbano: valorizzazione area archeologica Villa della Piscina



Soggetto attuatore

1. Soprintendenza Speciale Archeologica, Belle Arti e Paesaggio (SSABAP Roma)
2. Roma Capitale



Finanziamento
PNRR

1. € 700.000,00
2. € 5.750.000,00



Interventi
complementari

- A. riqualificazione della segnaletica per le emergenze storiche e archeologiche
- B. interventi di valorizzazione dell'Ecomuseo Casilino Ad Duos Lauros
- C. valorizzazione e fruibilità dell'area con la villa «ad Duos Lauros» sul parco di Centocelle
- D. interventi di accessibilità al parco e collegamento diretto con la stazione metro C fermata Parco di Centocelle.
- E. terzo stralcio delle opere sul parco Centocelle relativo al lato via Papiria
- F. promenade su vecchio tracciato ferroviario - Masterplan Parco di Centocelle



Stima costi

- A. € ?
- B. € ?
- C. € 800.000,00
- D. € 270.000,00
- E. € 6.376.302,00
- F. € 1.000.000,00





Missione 1
PROGETTI DIGITALIZZAZIONE, INNOVAZIONE, COMPETITIVITÀ, CULTURA E TURISMO (M1)
M1C3: turismo e cultura 4.0

Casale della Cervelletta: recupero e riqualificazione del casale e del borgo



Progetto PNRR



Progetto complementare

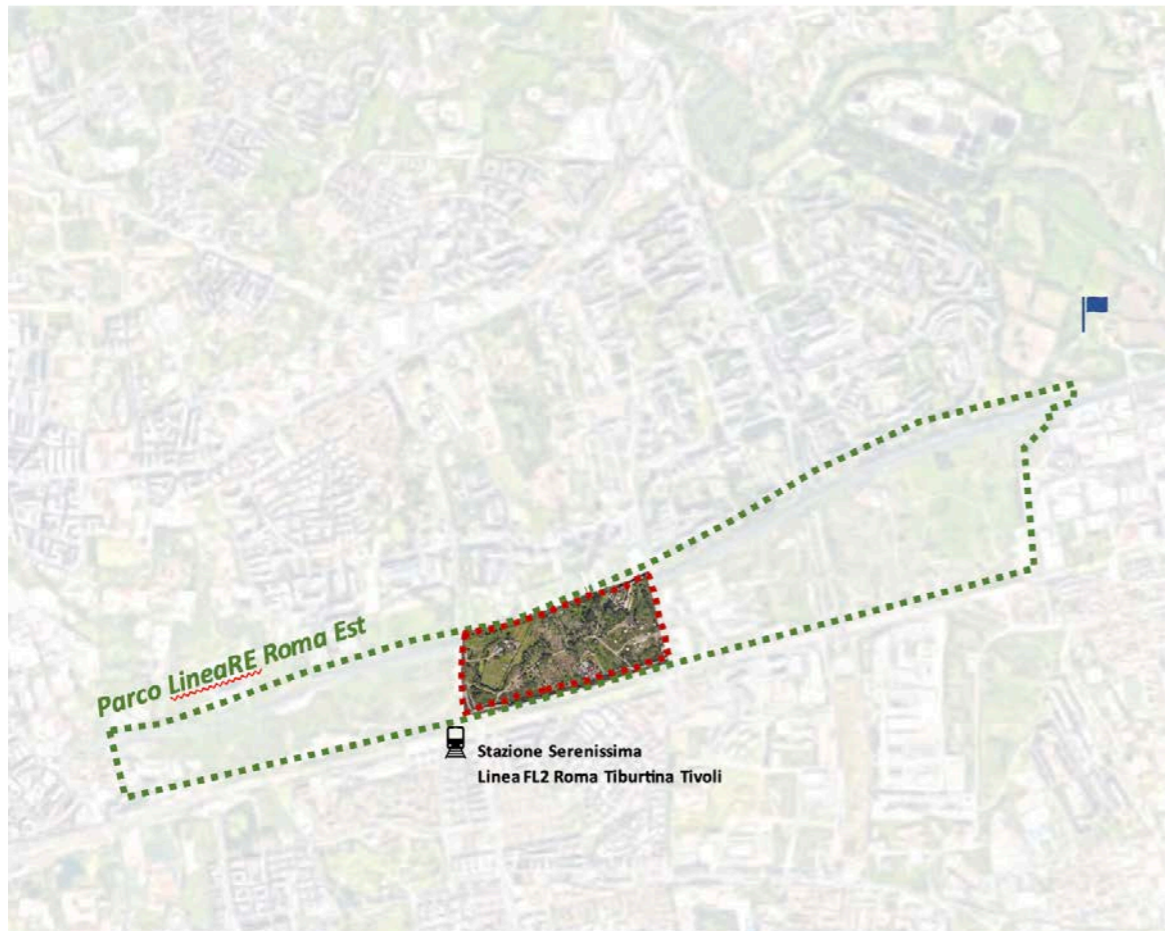

Intervento PNRR *Casale della Cervelletta: recupero e riqualificazione del casale e del borgo*



Soggetto attuatore Soprintendenza Speciale Archeologica, Belle Arti e Paesaggio (SSABAP Roma)



Finanziamento PNRR € 2.000.000,00



Intervento complementare *Sistemazione della porzione di "Parco Lineare Roma Est" da via Grotte di Gregna alla Cervelletta con percorsi e strutture formative ed innovative in simbiosi con la natura e in collegamento diretto alla fermata Togliatti della FL2*



Stima costi € 3.151.200,00



Sistemazione del tratto di Parco Lineare da via Grotte di Gregna alla Cervelletta con percorsi e strutture formative ed innovative in simbiosi con la natura e in collegamento diretto alla fermata Togliatti della FL2

LOCALIZZAZIONE: MUN. V

AREA DI INTERVENTO: L'area verde, compresa nell'ambito del parco lineare Roma Est, si presenta in stato di degrado e abbandono

PROPOSTA DI INTERVENTO: Sistemazione a parco, attraverso la riqualificazione dell'area con inserimento di elementi di arredo urbano e segnaletica esplicativa.

STIMA COSTI: € 3.151.200,00





Missione 1

**PROGETTI DIGITALIZZAZIONE, INNOVAZIONE, COMPETITIVITÀ, CULTURA E TURISMO (M1)
M1C3: turismo e cultura 4.0**

1. **La Caffarella - Il Pago Triopio e rettoria S. Urbano alla Caffarella, recupero funzionale, restauri ed interventi per la fruizione turistica (Mun. VII)**
2. **Cappella Reginald Pole: restauro conservativo e valorizzazione (MUN VIII)**



Progetto PNRR



Progetto complementare

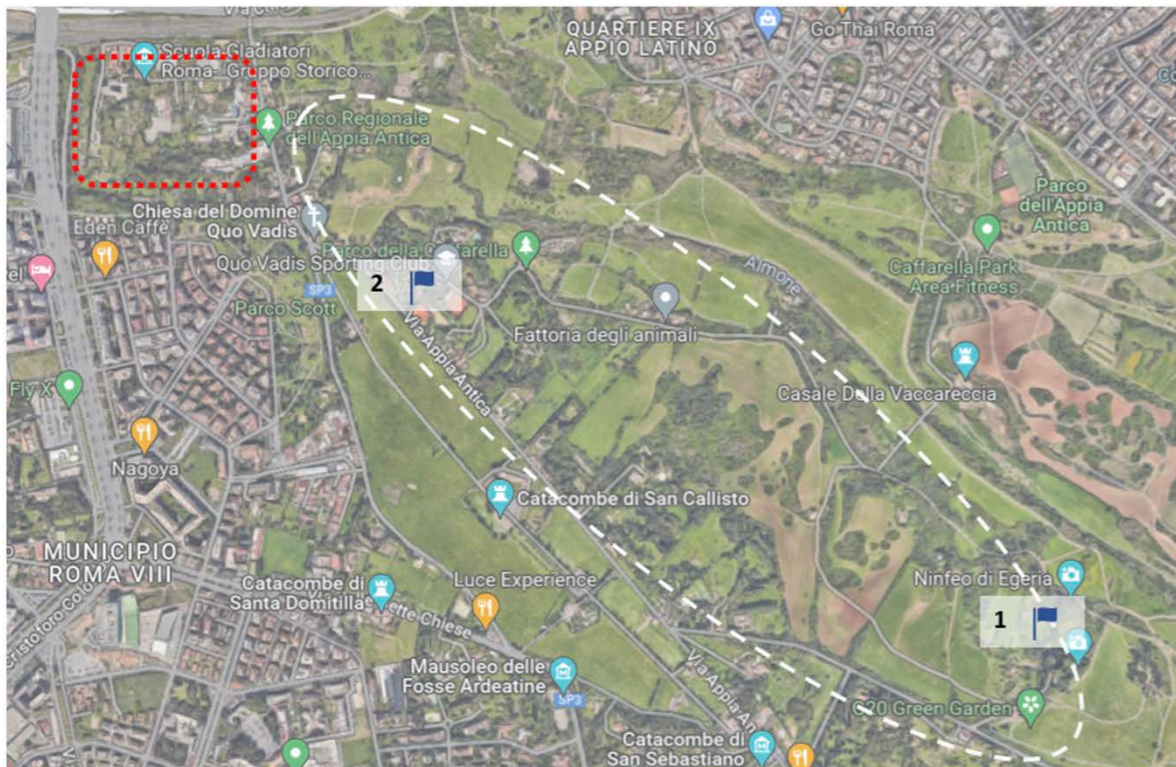

Intervento PNRR

3. **La Caffarella - Il Pago Triopio e rettoria S. Urbano alla Caffarella, recupero funzionale, restauri ed interventi per la fruizione turistica (Mun. VII)**
4. **Cappella Reginald Pole: restauro conservativo e valorizzazione (MUN VIII)**



Soggetto attuatore

Roma Capitale



Finanziamento PNRR

1. € 1.755.000,00
2. € 238.000,00



Intervento complementare

Riqualificazione area compresa tra via Cilicia, via Appia e via Colombo (scuola gladiatori)



Stima costi

€ ?



Riqualificazione area compresa tra via Cilicia, via Appia e via Colombo (scuola gladiatori)

LOCALIZZAZIONE:

MUN. VIII

AREA DI INTERVENTO:

L'area è caratterizzata dalla presenza di attività improprie ed è in forte stato di degrado

PROPOSTA DI INTERVENTO:

Riqualificazione dell'area con valorizzazione delle preesistenze storico archeologiche.

STIMA COSTI:

€ ?





Missione 2
PROGETTI PER UNA RIVOLUZIONE VERDE E TRANSIZIONE ECOLOGICA (M2)
M2C2: energia rinnovabile, idrogeno, rete e mobilità sostenibile

Tranvia Viale Palmiro Togliatti



Progetto PNRR



Progetto complementare

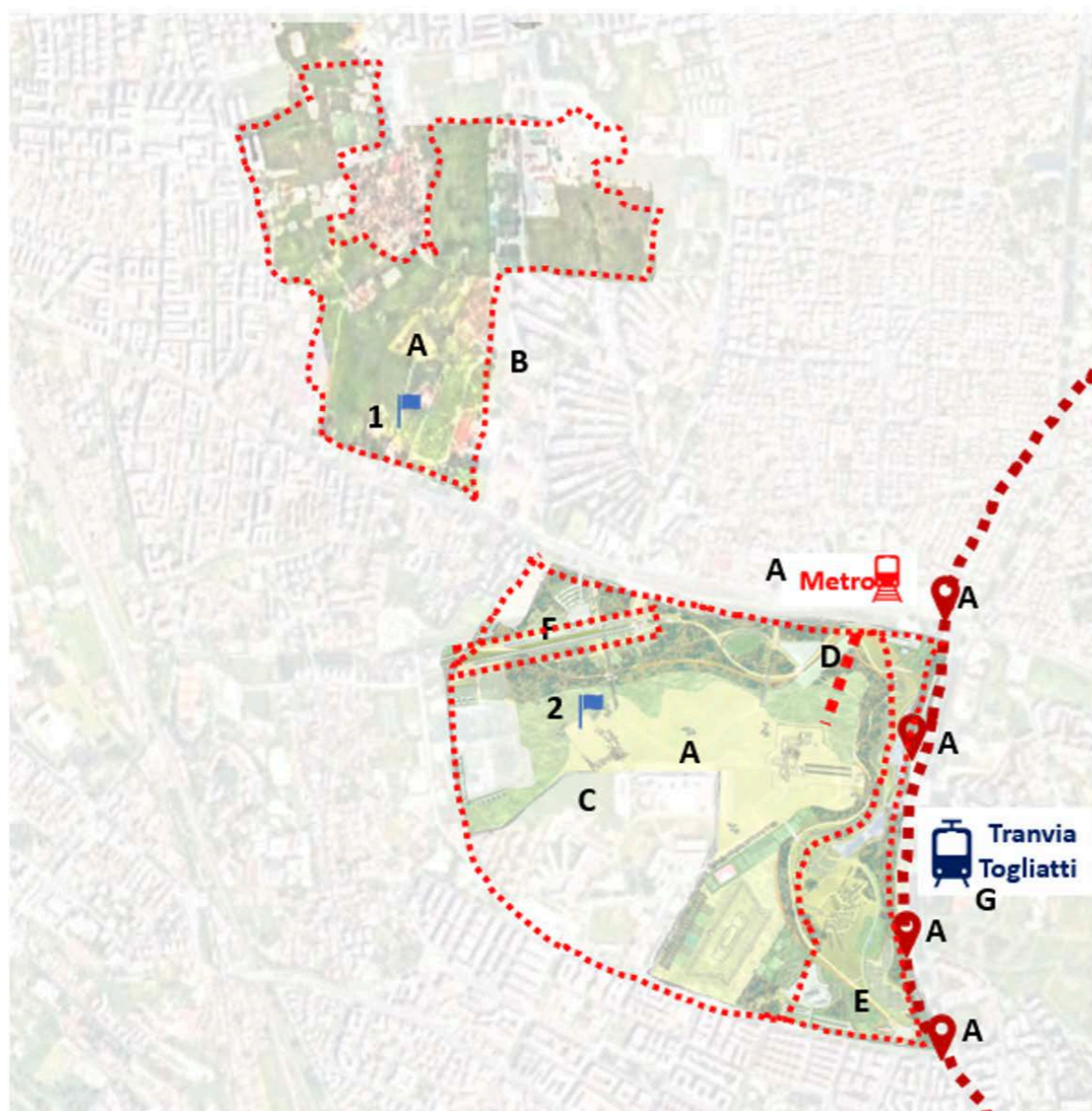

1. Chiesa SS. Marcellino e Pietro ad Duas Lauros – mausoleo di Sant'Elena via Casilina 641 manutenzione e allestimento

2. Parco archeologico di Centocelle - Ecomuseo urbano: valorizzazione area archeologica Villa della Piscina



Intervento PNRR *Tranvia Viale Palmiro Togliatti*



Soggetto attuatore Roma Capitale



Finanziamento PNRR € 100.000.000,00



Intervento complementare

- A. *riqualificazione della segnaletica per le emergenze storiche e archeologiche*
- B. *interventi di valorizzazione dell'Ecomuseo Casilino Ad Duas Lauros*
- C. *valorizzazione e fruibilità dell'area con la villa «ad Duas Lauros» sul parco di Centocelle*
- D. *interventi di accessibilità al parco e collegamento diretto con la stazione metro C fermata Parco di Centocelle.*
- E. *terzo stralcio delle opere sul parco Centocelle relativo al lato via Papiria*
- F. *promenade su vecchio tracciato ferroviario - Masterplan Parco di Centocelle*
- G. *realizzazione strutture di servizio lungo viale Togliatti in sinergia con la nuova linea del ferro*



Stima costi

- A. € ?
- B. € ?
- C. € 800.000,00
- D. € 270.000,00
- E. € 6.376.302,00
- F. € 1.000.000,00
- G. € 170.690,00





Missione 2
PROGETTI PER UNA RIVOLUZIONE VERDE E TRANSIZIONE ECOLOGICA (M2)
M2C2: energia rinnovabile, idrogeno, rete e mobilità sostenibile

Tranvia Termini Vaticano Aurelio



Progetto PNRR

..... **Progetto complementare**

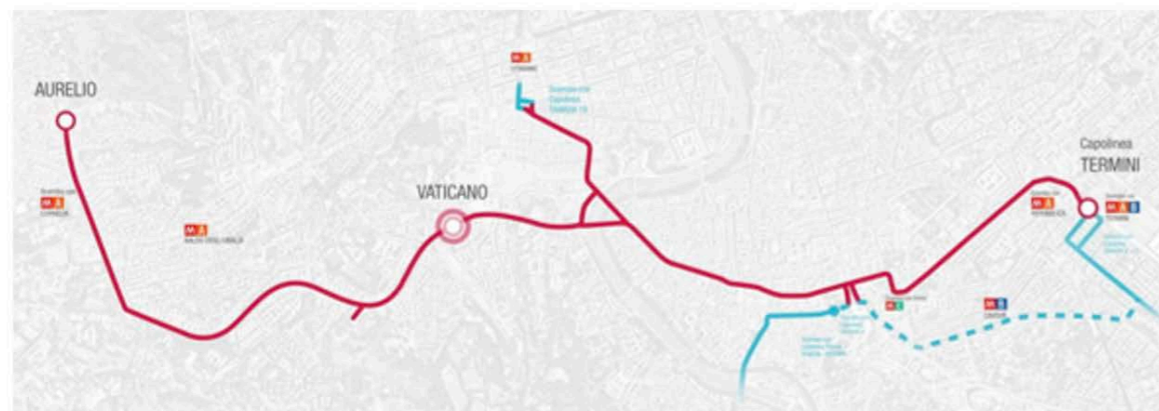

Intervento PNRR *Tranvia Termini Vaticano Aurelio*



Soggetto attuatore Roma Capitale



Finanziamento PNRR € 120.000.000,00



Intervento complementare *Riqualificazione delle aree urbane attraversate dal tracciato (Progetto Università Sapienza)*



Stima costi € ?



riqualificazione delle aree urbane attraversate dal tracciato

LOCALIZZAZIONE: MUN. I

AREA DI INTERVENTO: Carenza di qualità dello spazio pubblico e scarse condizioni di sicurezza stradale. Via Nazionale e Corso Vittorio mostrano segni di depauperamento del tessuto commerciale

PROPOSTA DI INTERVENTO: La proposta mira a prevedere l'estensione dell'intervento all'intero contesto per innovare e sperimentare un diverso disegno dello spazio anche in termini materiali e di allestimenti, in modo da contribuire a migliorare in modo sostanziale i principi di sostenibilità ambientale dello spazio urbano.

Il Dipartimento Mobilità e Trasporti ha affidato alla **facoltà di Architettura** dell'Università **La Sapienza** di Roma la ricerca di **nuove soluzioni per la valorizzazione della tratta piazza della Repubblica - ponte Vittorio.**

L'obiettivo è trovare soluzioni progettuali che permettano di **inserire l'infrastruttura in maniera armonica all'interno di un progetto complessivo di riqualificazione** che tenga conto di tutte le peculiarità architettoniche, storico-culturali, infrastrutturali, di mobilità e commerciali dell'area

STIMA COSTI: € ?





Missione 4

PROGETTI PER ISTRUZIONE E RICERCA (M4)

M4C1: Potenziamento dell'offerta dei servizi di istruzione: dagli asili nido alle università

1. *Costruzione di nuovi asili nido e scuole per l'infanzia*
2. *Potenziamento e la costruzione di infrastrutture sportive nelle scuole*
3. *Costruzione di nuove mense*



Progetto PNRR



Progetto complementare

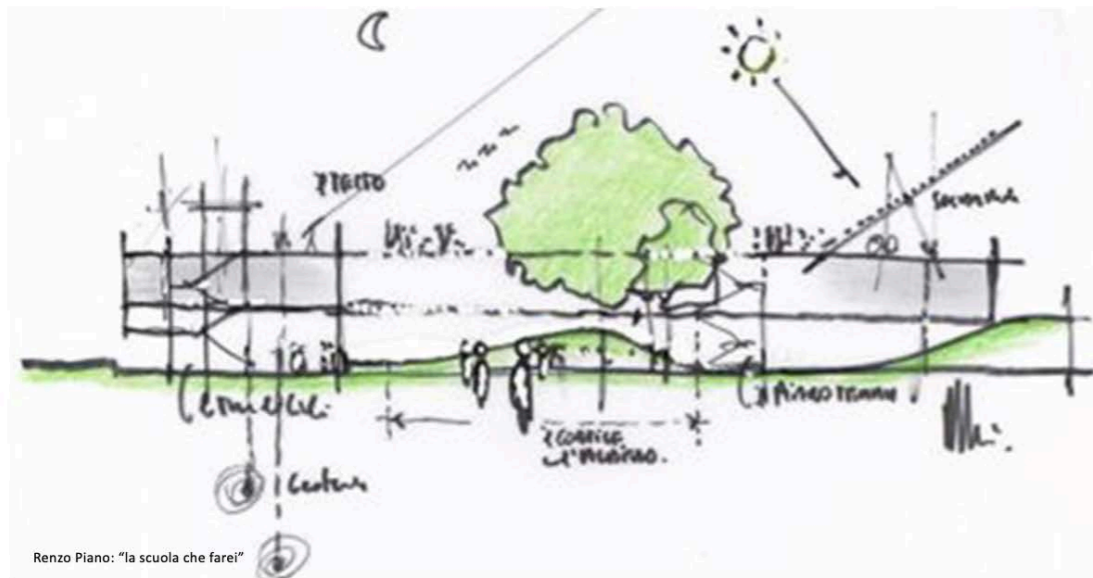

Renzo Piano: "la scuola che farei"



Intervento PNRR

1. *Costruzione di nuovi asili nido e scuole per l'infanzia*
2. *Potenziamento e la costruzione di infrastrutture sportive nelle scuole*
3. *Costruzione di nuove mense*



Soggetto attuatore Roma Capitale



Finanziamento PNRR

1. € 23.390.000,00
2. € 270.000,00
3. € 1.028.000,00



Intervento complementare

Riqualificazione area compresa tra via Cilicia, via Appia e via Colombo (scuola gladiatori)



Stima costi € ?



Strade scolastiche

LOCALIZZAZIONE: MUN. I e VII

AREA DI INTERVENTO: edifici scolastici oggetto di intervento PNRR e compresi nell'elenco di scuole proposte dai singoli Municipi per l'inserimento nell'elenco di cui alla memoria di GC 8 giugno 2023 "Strade Scolastiche"

PROPOSTA DI INTERVENTO: La proposta mira all'applicazione dei contenuti della MEMORIA G.C. n. 47 approvata l'8 giugno 2023 con oggetto *Sperimentazione "Strade Scolastiche"*.

Nel **breve periodo** è prevista la chiusura totale o parziale al traffico della sede di alcune strade scolastiche individuate dai Municipi, a titolo sperimentale e a carattere reversibile, mediante non solo il presidio stradale temporaneo assicurato dalla Polizia Locale, ma anche mediante interventi di riconfigurazione della sede stradale di facile realizzazione, ispirati alla cosiddetta cartellonistica, di elementi di arredo urbano e rimovibili (fioriere, panchine, transenne ed altri elementi di arredo urbano) e soluzioni di caratterizzazione della pavimentazione (verniciatura, ecc.)

Nel **medio periodo**, laddove questa sperimentazione si sia rivelata positiva, nella trasformazione di tali interventi definitivi di pedonalizzazione/riprogettazione della sede stradale

È stato predisposto un elenco di circa 110 proposte/ipotesi di strade scolastiche, nelle quali sono presenti due edifici oggetto di intervento PNRR:

Piano estensione tempo pieno a scuola

Palestra Scuola Secondaria Primo Grado Palestra B.I.C. "Milanesi", Via Tropea 26 (Riqualificazioni) - MUN VII

Piano di messa in sicurezza e riqualificazione dell'edilizia scolastica

Progetto non nativo PNRR

plesso scolastico "*Regina Margherita*", Via Madonna Dell'Orto

(Miglioramento Sismico, Messa in Sicurezza, Adeguamento Antincendio) - MUN I

STIMA COSTI: € ?





Missione 5
PROGETTI PER L'INCLUSIONE E LA COESIONE (M5)
M5C2: Infrastrutture sociali, famiglie, comunità e terzo settore

1. Piano Urbano Integrato_n.26_Polo del Benessere Santa Maria la Pietà (MUN XIV)
2. Piano Urbano Integrato_n.28_Polo della Sostenibilità Tor Bella Monaca-Tor Vergata (MUN VI)
3. Piano Urbano Integrato_n.24_Polo della Solidarietà Corviale (MUN XI)



Progetto PNRR



Progetto complementare



Intervento PNRR

1. Piano Urbano Integrato_n.26_Polo del Benessere Santa Maria la Pietà (MUN XIV)
 - 1.1 Interventi sui Padiglioni ASL Regione Lazio
 - 1.2 Interventi sul Parco Monumentale
 - 1.3 Interventi sui Padiglioni del Municipio
 - 1.4 Recupero Ambientale Villaggio Lombroso
2. Piano Urbano Integrato_n.28_Polo della Sostenibilità Tor Bella Monaca-Tor Vergata (MUN VI)
 - 2.1 Riqualificazione ed efficientamento energetico del comparto R5
 - 2.2 Piste ciclabili e riqualificazione dello spazio pubblico
3. Piano Urbano Integrato_n.24_Polo della Solidarietà Corviale (MUN XI)
 - 3.1 Incubatore d'impresa INCIPIT e Centro Civico Nicoletta Campanella
 - 3.2 Testata trancia H e piazzetta delle arti e dell'artigianato
 - 3.3 Completamento del Palazzetto dello sport in via Maroi e Parco sportivo
 - 3.4 Parco Est e Parco Ovest



Soggetto attuatore

1.
 - 1.1 ASL Roma 1 DIPARTIMENTO TECNICO PATRIMONIALE (soggetto delegato)
 - 1.2 ASL Roma 1 DIPARTIMENTO TECNICO PATRIMONIALE (soggetto delegato)
 - 1.3 Roma Capitale
 - 1.4 Roma Capitale
2. Roma Capitale
3. Roma Capitale



Finanziamento PNRR

1.
 - 1.1 € 24.477.826,00
 - 1.2 € 10.558.556,00
 - 1.3 € 13.395.112,00
 - 1.4 € 1.650.822,00
2.
 - 2.1 € 57.394.210,00
 - 2.2 € 22.479.695,00
3.
 - 3.1 € 11.340.996,00
 - 3.2 € 4.602.345,00
 - 3.3 € 8.300.000,00
 - 3.4 € 8.090.766,00



Interventi complementari

- A. **Incremento degli interventi immateriali**
- B. **Messa in sicurezza di via dell'Archeologia**



Stima costi

- A. € ?
- B. € 3.200.000





Missione 5
PROGETTI PER L'INCLUSIONE E LA COESIONE (M5)
M5C2: Infrastrutture sociali, famiglie, comunità e terzo settore

Poli Civici

1. Apertura 9 nuove sedi
2. Efficientamento energetico di 21 sedi



Progetto PNRR



Progetto complementare



Intervento PNRR

Poli Civici
1. Apertura 9 nuove sedi
2. Efficientamento energetico di 21 sedi



Soggetto attuatore

Roma Capitale



Finanziamento PNRR

1. 32.500.000,00 €
2. 17.500.00,00 €



Intervento complementare

A. *ampliamento degli orari di apertura delle biblioteche/centri culturali/aule studio*
A.1 *Per 7 biblioteche*
A.2 *Per 14 biblioteche*
B. *implementazione dei servizi digitali*



Stima costi

A.1. 600.000,00 €
A.2. 1.400.000,00 €
B. 140.000,00 €





Missione 5
PROGETTI PER L'INCLUSIONE E LA COESIONE (M5)
M5C2: Infrastrutture sociali, famiglie, comunità e terzo settore

Autonomia anziani non autosufficienti



Progetto PNRR



Progetto complementare

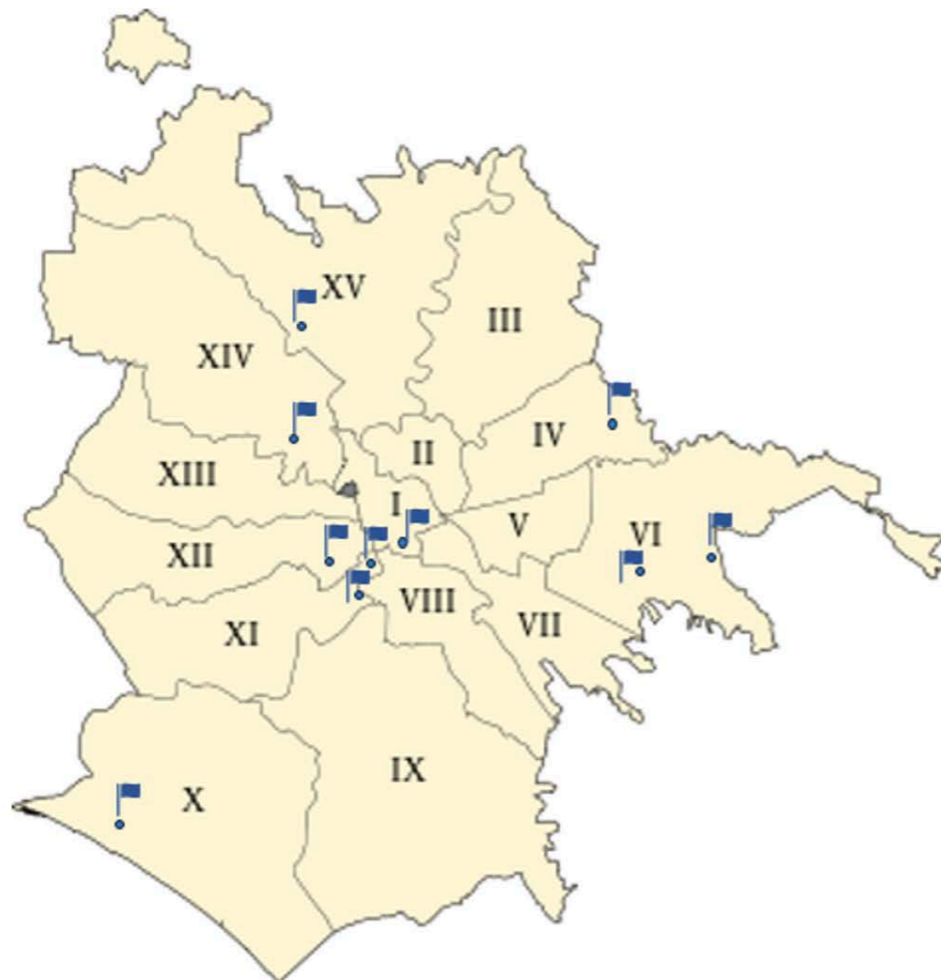

Intervento PNRR

Autonomia anziani non autosufficienti

CO.abiti_AMO - NUOVA ROMA 3 - Ristrutturiamo Casa Giada - CASA VITTORIA - STIAMO INSIEME ANCHE SE ...



Soggetto attuatore

Roma Capitale



Finanziamento PNRR

€ 12.300.000,00



Riduzione della numerosità delle liste d'attesa per l'assistenza diretta/indiretta agli anziani

LOCALIZZAZIONE:

CO.abiti_AMO: Mun. I-XI-X

NUOVA ROMA: Mun. XIV

Ristrutturiamo Casa Giada: Mun. XV

CASA VITTORIA: Mun. XI

STIAMO INSIEME ANCHE SE: Mun. VI; Mun. IV; Mun. XII; Mun. VI

AREA DI INTERVENTO:

politiche sociali e salute

PROPOSTA DI INTERVENTO:

La proposta prevede la destinazione di nuovi fondi per riqualificare e implementare la rete dei servizi assistenziali agli anziani con l'obiettivo di ridurre le liste d'attesa

STIMA COSTI:

€ ?





Missione 5
PROGETTI PER L'INCLUSIONE E LA COESIONE (M5)
M5C2: Infrastrutture sociali, famiglie, comunità e terzo settore

Ex Colonia Vittorio Emanuele - Lungomare Paolo Toscanelli, 176 Ostia
1. Housing temporaneo
2. Povertà estrema stazioni di posta



Progetto PNRR



Progetto complementare

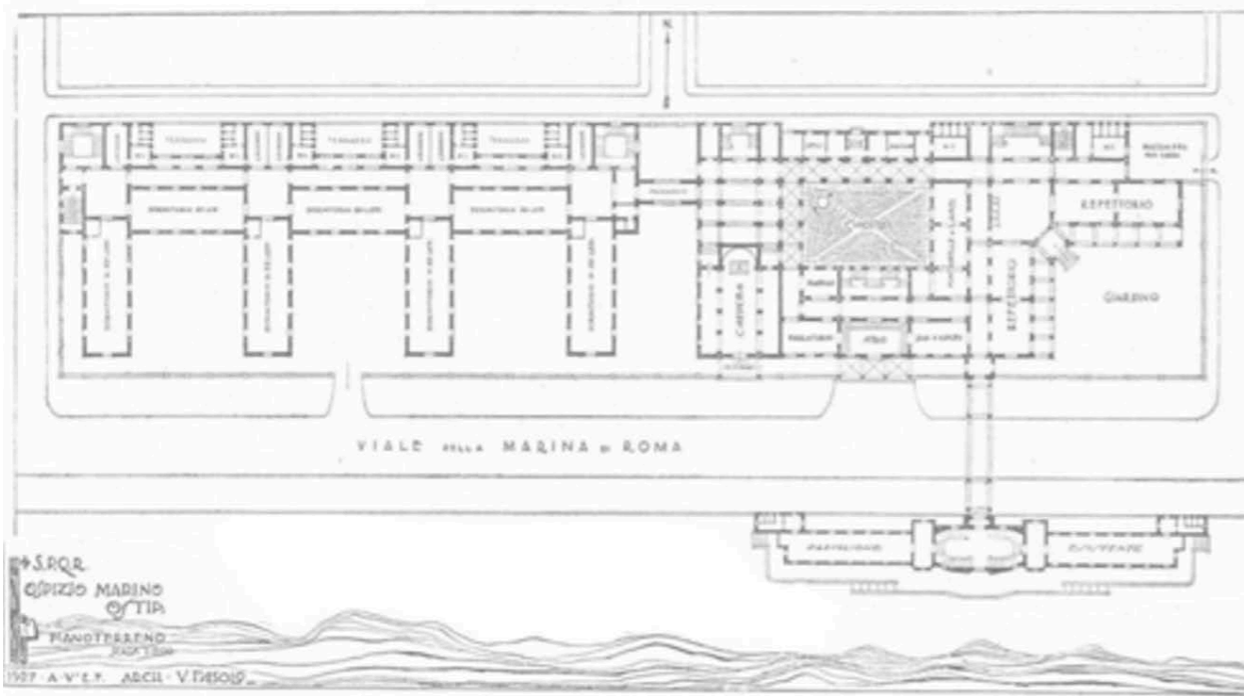

Intervento PNRR *Ex Colonia Vittorio Emanuele - Lungomare Paolo Toscanelli, 176 Ostia*
1. Housing temporaneo
2. Povertà estrema stazioni di posta



Soggetto attuatore Roma Capitale



Finanziamento PNRR
1. € 710.000,00
2. € 1.090.000,00



Intervento Complementare *Valorizzazione dell'intero complesso edilizio*



Stima costi € ?



Valorizzazione dell'intero complesso edilizio

LOCALIZZAZIONE: MUN. X

AREA DI INTERVENTO: La **Colonia marina Vittorio Emanuele III** è un complesso edilizio ubicato nel Municipio X. Nato inizialmente come colonia estiva, ospita una **biblioteca** (Elsa Morante) una **cappella cristiana**, una **mensa della Caritas Italiana**, un **centro anziani**, l'**ufficio tecnico del Municipio X**, un **centro socio-abitativo** autogestito, il **teatro del Lido** ed un **ostello**.

L'edificio, di proprietà comunale, è sottoposto a vincolo ai sensi del Codice dei beni culturali e del paesaggio.

Il complesso si articola in due distinti corpi di fabbrica raccordati tra loro: la parte orientale, composta a sua volta da quattro edifici disposti a pettine, è stata probabilmente ispirata dalle tipiche architetture ospedaliere, mentre la parte occidentale somiglia quasi ad un convento, con gli ambienti articolati intorno ad un cortile centrale. Per garantire il passaggio sicuro dei ragazzi dalla colonia alla vicina spiaggia fu anche realizzato un sottopassaggio per attraversare il lungomare

PROPOSTA DI INTERVENTO: La proposta prevede la valorizzazione dell'intero complesso edilizio

STIMA COSTI: € ?



REPORT

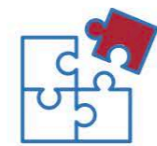

Progetti **complementari** al **PNRR** di Roma Capitale



Testo estratto dalla relazione della CSPNRR da inserire come introduzione al rapporto





Programmazione PNRR



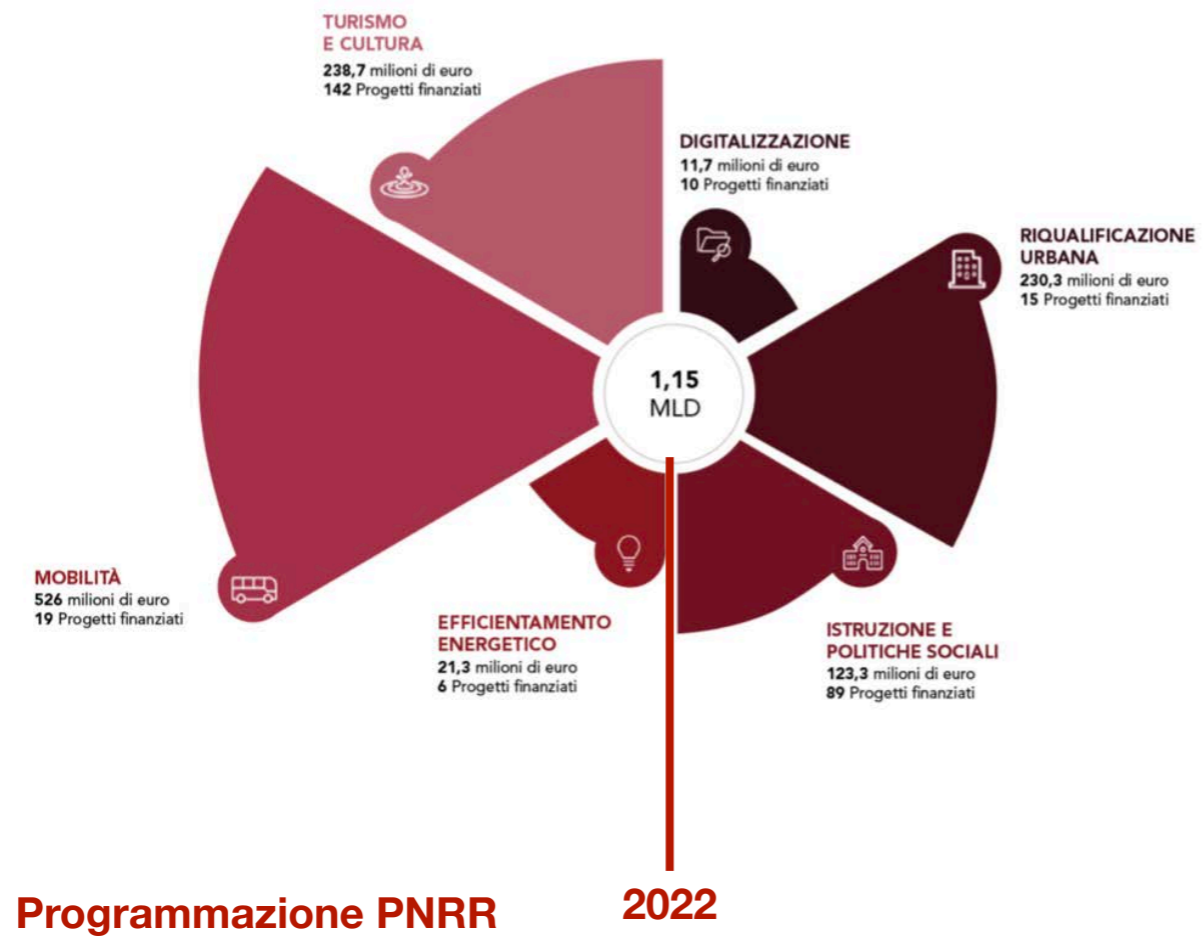

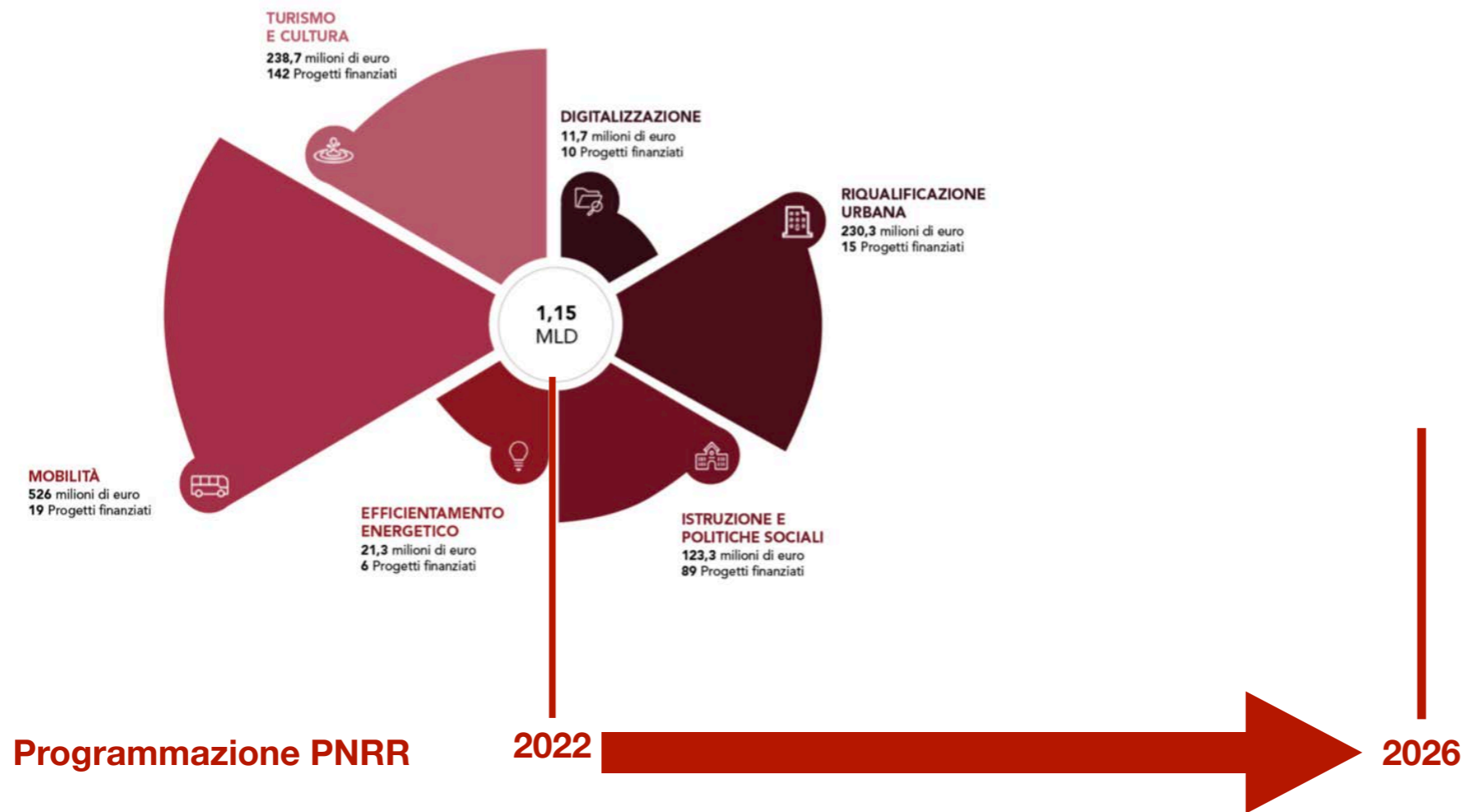

2023 2024 2025 2026 2027 2028

Bilancio Previsionale, Fondi ordinari

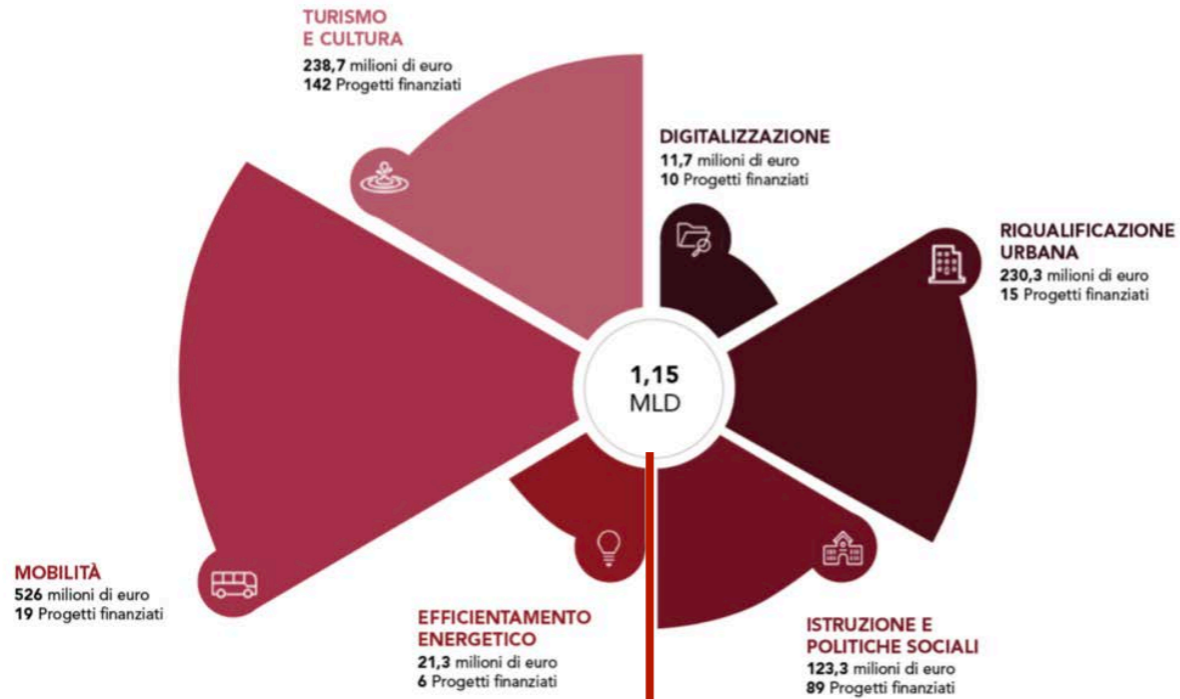
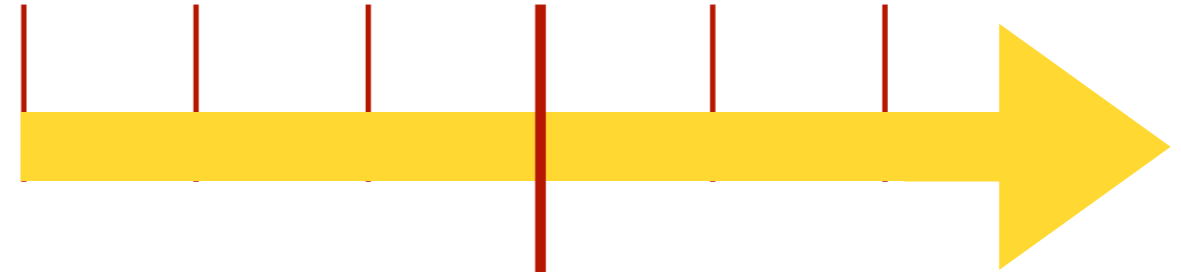

Programmazione PNRR

2022



2026



20k 40k 40k 40k 40k 40k
2023 2024 2025 2026 2027 2028

Bilancio Previsionale, Fondi ordinari

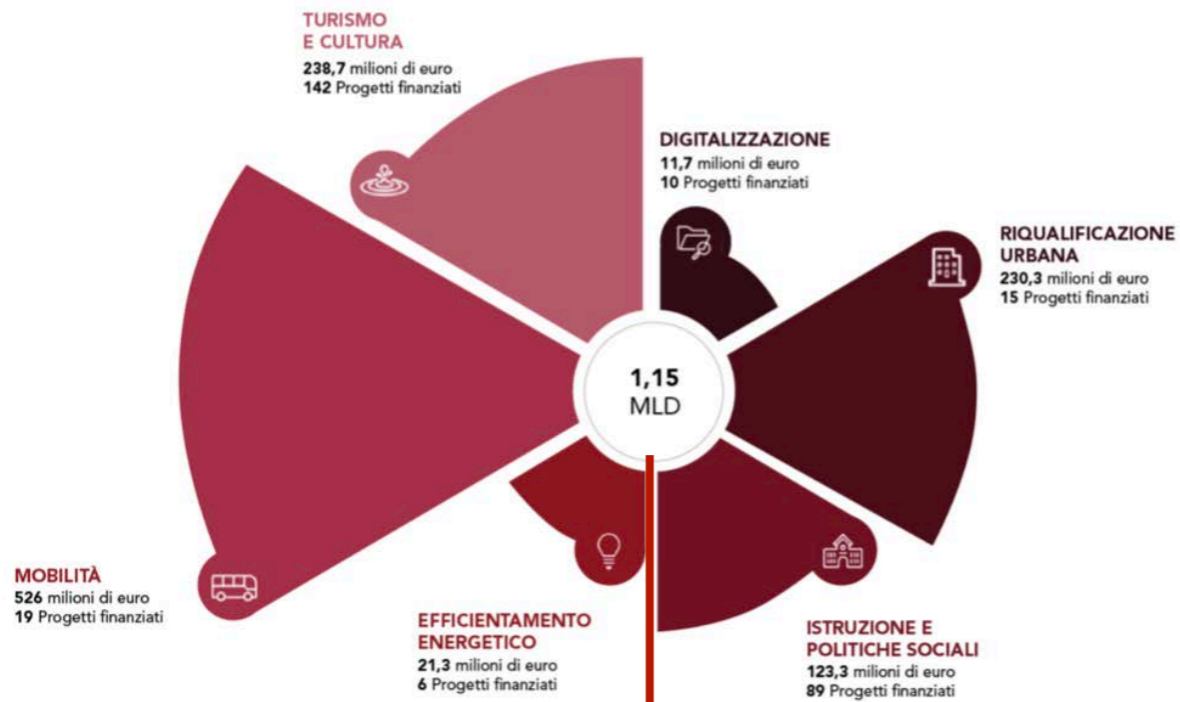

Programmazione PNRR

2022



2026



20k 40k 40k 40k 40k 40k
2023 2024 2025 2026 2027 2028

Bilancio Previsionale, Fondi ordinari

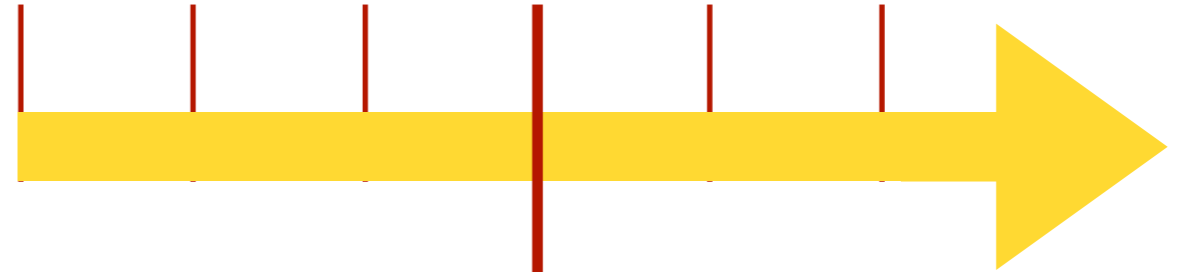

Programmazione Fondi ordinari

220 milioni di euro

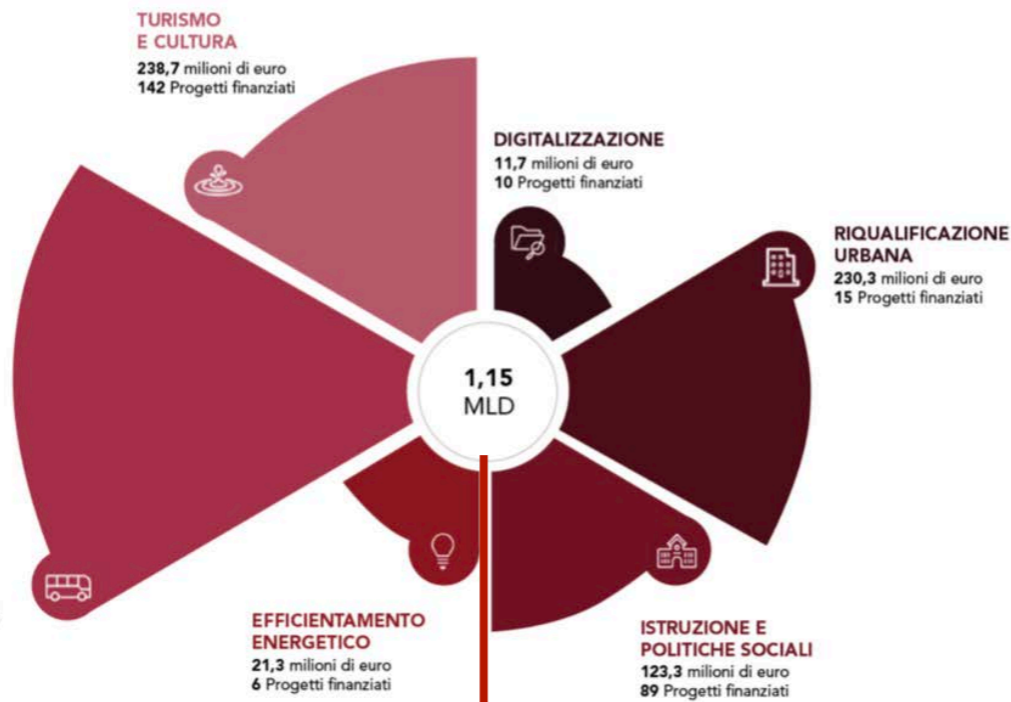

Programmazione PNRR

2022

2026



Grazie
giovanni.caudo@comune.roma.it

